Communiqué de presse

ROUGIER & PLE, LE SPECIALISTE DES LOISIRS CREATIFS ET DES BEAUX-ARTS DEPUIS PLUS DE 160 ANS, S'INSTALLE AU CENTRE COMMERCIAL VILLEBON 2 !

ROUGIER&PLE VILLEBON-SUR-YVETTE
Centre commercial Villebon 2
2 avenue de la Plesse
Ouvert du lundi au samedi de 10h à 20h
et le dimanche de 10h à 19h
Tél : 01 60 10 00 70

600 M² DEDIÉS AUX BEAUX-ARTS, AUX ARTS GRAPHIQUES, A L'ENCADREMENT SUR MESURE, AUX LOISIRS CRÉATIFS, À LA PAPETERIE ET À L'ENFANT

Le Groupe Rougier & Plé*, leader français des beaux-arts et loisirs créatifs, ouvre un nouveau magasin 2 avenue de la Plesse au cœur du centre commercial de Villebon 2.

S'adressant aux spécialistes comme aux amateurs, ce concept store unique propose plusieurs espaces : « l'espace Beaux-arts et Arts Graphiques », « la quincaillerie des loisirs créatifs », « la papeterie traditionnelle », « la papeterie créative et cadeaux », « l'encadrement sur mesure » et l'« Enfant ».

ROUGIER&PLE ORGANISE UN GRAND TIRAGE AU SORT POUR SON INAUGURATION

Afin de faire découvrir à ses clients ses produits créatifs, Rougier&Plé vous invite le 28 novembre 2015 de 10h à 20h à tenter votre chance pour gagner de nombreux cadeaux. Pour participer il suffit de remplir un coupon de participation en magasin. Un tirage au sort aura lieu toutes les heures et l'ensemble des participants seront également inscrits au tirage au sort final pour gagner un coffret beaux-arts d'huile Rembrandt ! (Voir modalité de participation et règlement complet du jeu en magasin*.)

ROUGIER&PLE S’ASSOCIE A DES ARTISTES POUR SIGNER L’ESPACE

Afin de marquer son engagement et créer le lien avec le public, Rougier & Plé a confié à l’artiste Gino Bud Hoiting l’habillage du plafond central de la boutique.

Ce natif d’Utrecht près d’Amsterdam a réalisé une fresque sur fond noir à l’aide de Posca blanc et rouge à l’entrée du magasin en suivant son inspiration avec des lignes claires et une énergie tangible. Il a créé par la même occasion un lien de proximité affective avec les clients et dévoile l’orientation artistique choisie par ce concept store.

Gino Bud Hoiting est reconnu pour son style, ses dessins et ses animations à l’international. Il a réalisé des illustrations pour des magazines, des journaux et également des marques (TGV magazine, Lacoste, Coffee Makers, …)

LES AVANTAGES ROUGIER & PLÉ :

Rougier & Plé propose une carte privilège pour les étudiants, enseignants et les artistes en art.
Cette carte privilège permet de bénéficier d’une remise de -15% toute l’année sur les univers beaux-arts, arts graphiques et papeterie (hors promotions, librairie et achat de cartes cadeaux).

Afin de répondre aux besoins de tous, le groupe Rougier & Plé propose une gamme complète de produits incontournables sous la marque **Créa**. Élaboré avec les plus grands spécialistes, les produits Créa sont destinés aux amateurs, aux étudiants et aux professionnels de l'art. Grâce à son excellent rapport qualité-prix, ils vous permettront de réaliser toutes vos créations sans modération.

Retrouvez dès à présent les produits de marque Créa dans les rayons de votre magasin Rougier & Plé !

UN LIEU OU SE COTOIENT LES AMATEURS & LES PROFESSIONNELS

Dans son nouveau magasin, Rougier & Plé réaffirme les valeurs chères à l'enseigne : proposer aux clients une approche plaisir en leur faisant vivre une expérience créative dans un univers dédié aux produits, aux nouveautés et à la découverte. Dans ce nouveau lieu unique & surprenant, professionnels et amateurs trouveront les conseils, idées, inspirations, matières et outils pour réaliser tous leurs projets créatifs.

L'HISTOIRE DE ROUGIER&PLÉ

Maison fondée au milieu du 19e siècle au cœur de Paris, Rougier & Plé a toujours eu pour vocation de servir au mieux ses clients et de leur offrir la sélection de produits la plus large possible.

Ainsi, dès 1897, Rougier & Plé offre déjà à ses clients une vaste surface de vente de 800m², 116-118 rue du Temple à Paris, et se positionne comme la caverne d'Ali Baba de l'une des rues les plus commerçantes de Paris.
Le magasin-phare que nous connaissons aujourd'hui s'est implanté au 13/15 boulevard des Filles du Calvaire à Paris, il y a plus de 50 ans !

Dans les années 1970 et 1980, Rougier & Plé se développe dans toute la France et ouvre des magasins dans les plus grandes villes. L'Entreprise inaugure également une activité de vente par correspondance à laquelle succèdera la vente en ligne tant attendue : le site www.rougier-ple.fr verra le jour en 2012 pour les 50 ans de l'installation du magasin des Filles du Calvaire.

LE GROUPE

Le premier magasin Rougier & Plé a vu le jour à Paris en 1854. Depuis, Rougier & Plé a su accumuler un savoir-faire et une expérience, transmis par 5 générations, et enrichi à chaque époque par de nouvelles activités et l'ouverture de nouveaux magasins.

Créé en 1976, Graphigro est l'enseigne incontournable des créateurs professionnels et des étudiants en arts appliqués, spécialisée dans la distribution des outils pour les beaux-arts et les arts graphiques.

C'est parce qu'ils partagent les mêmes valeurs et les mêmes objectifs que Rougier & Plé et Graphigro se sont rapprochés en l'an 2000. Cette union leur a permis de mettre en commun leur savoir-faire pour apporter les meilleures réponses aux attentes de leurs clients, qu'il s'agisse de produits, de services ou de prix.

En 2015, le site www.scrapmalin.com est racheté par le groupe pour offrir une offre encore plus complète à tous les passionnés de loisirs créatifs et d'activités manuelles.

Aujourd'hui, le réseau se compose de plus de 40 magasins en France sous les enseignes Rougier & Plé, Artéïs, Color'i, Graphigro et Art'Pro et proposent un choix de plus de 25 000 références, pour vous aider dans la réussite de vos créations.

BEAUX-ARTS

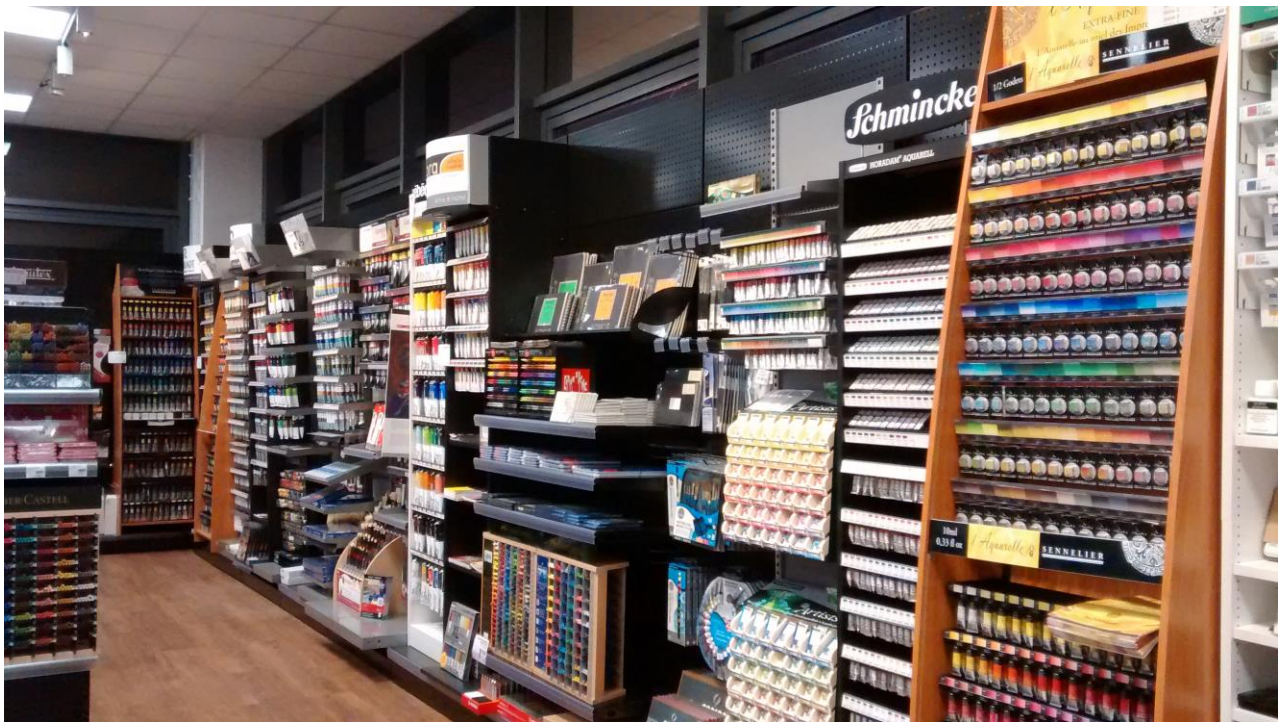

ART GRAPHIQUE

LOISIRS CRÉATIFS

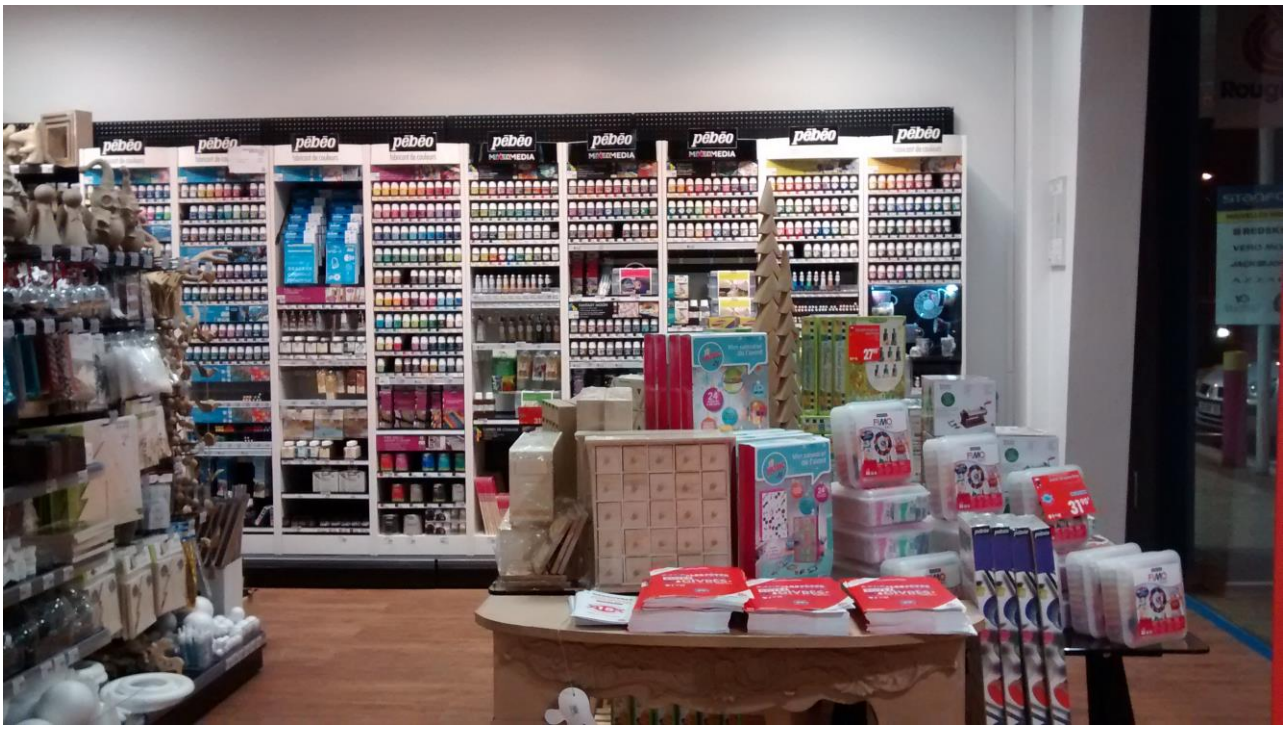

PAPETERIE

ENFANT

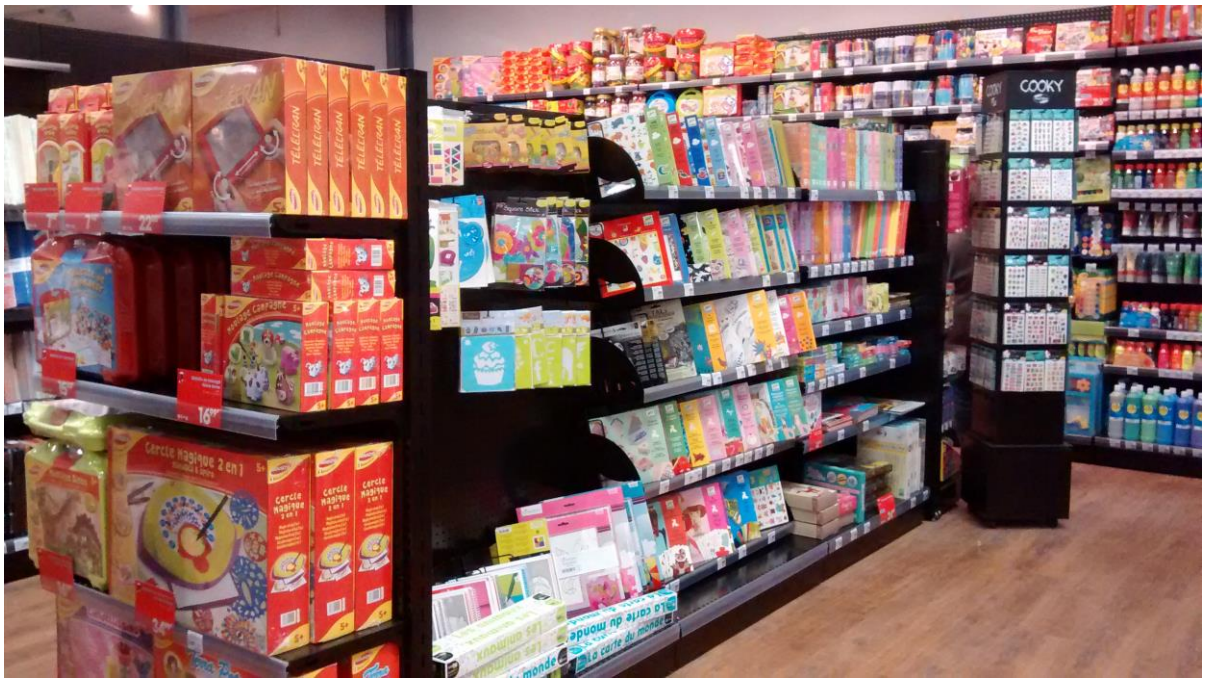

ENCADREMENT

*EXTRAIT DE REGLEMENT DU GRAND JEU

Le magasin Rougier &Plé Troyes exploité par la société Artéïs développement dont le siège social est situé au 60 boulevard du Maréchal Joffre 92340 Bourg la Reine organise un jeu gratuit sans obligation d'achat, le 05/09/2015 de 10h à 19h, intitulé : « Tirage au sort Inauguration Troyes ». Ce jeu est ouvert à toute personne physique domiciliée en France Métropolitaine (Corse incluse) et avec l'accord et sous la responsabilité du titulaire de l'autorité parentale pour les personnes mineures

Pour participer, remplissez dûment le bulletin de participation avec l'ensemble de vos coordonnées et déposez-le dans l'urne mise à disposition dans le magasin Rougier & Plé de Troyes.

Liste des lots à gagner :

- 1 lot de cahier Moleskine (1 Plain Notebook, 2 Plain Journals) d'une valeur de 31,90€ TTC
- 1 coffret Moleskine Le Petit Prince d'une valeur unitaire de 44,95€ TTC
- 1 mouton en carton à construire taille S Cocorikraft d'une valeur unitaire de 15,95€ TT
- 1 vache en carton à construire taille S Cocorikraft d'une valeur unitaire de 15,95€ TTC
- 1 cochon en carton à construire taille S Cocorikraft d'une valeur unitaire de 15,95€ TTC
- 1 kit album scrapbooking Serenity Artemio d'une valeur unitaire de 25,95€ TTC
- 1 coffret de création de bougies Glorex d'une valeur unitaire de 24,95€ TTC
- 1 coffret de création de bougies Glorex d'une valeur unitaire de 24,95€ TTC
- 1 mallette d'initiation à l'huile Lefranc Bourgeois d'une valeur unitaire de 17,90€ TTC
- 1 coffret 12 tubes d'huile de 40ml Rembrandt d'une valeur unitaire de 213,20€

Les gagnants seront directement contactés par ROUGIER & PLE à l'adresse email indiquée lors de la participation dans un délai de 8 semaines environ.

Règlement déposé à SCP SYNERGIRE HUISSIER 13, Huissiers de justice à Marseille (13006) consultable gratuitement dans le magasin Rougier&Plé de Troyes.

Conformément à la Loi n°78-17 du 6 janvier 1978 modifiée en 2004, vous disposez d'un droit d'accès, d'opposition et de rectification des données vous concernant en écrivant à : ARTEIS DEVELOPPEMENT 60 boulevard du Maréchal Joffre 92340 Bourg la Reine.