# Oh Seigneur, que tes voies sont insondables !

Texte et Musique : Ignace LUKUNGULIKA ANYUNVA

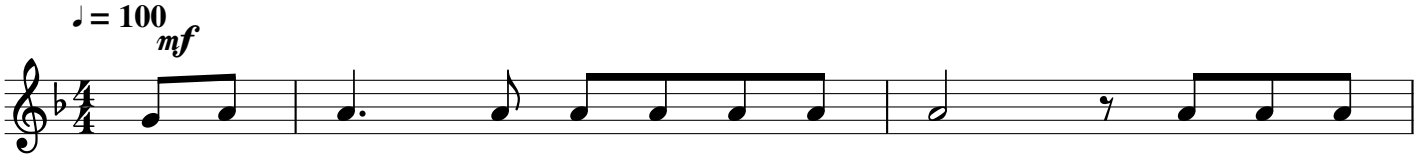


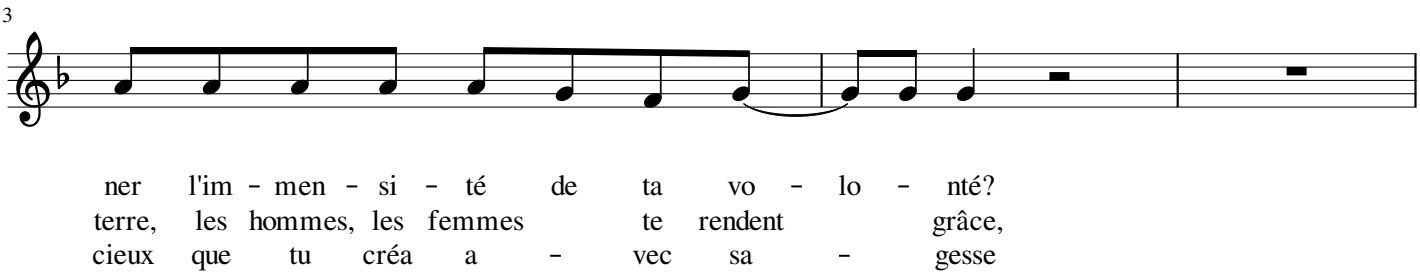


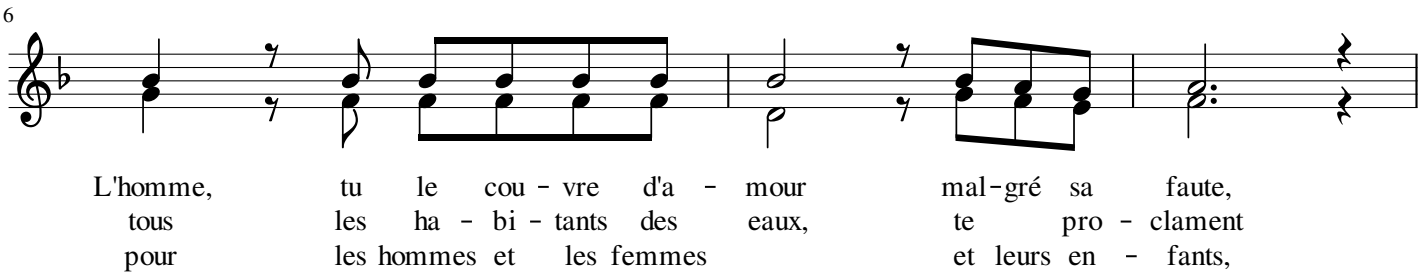


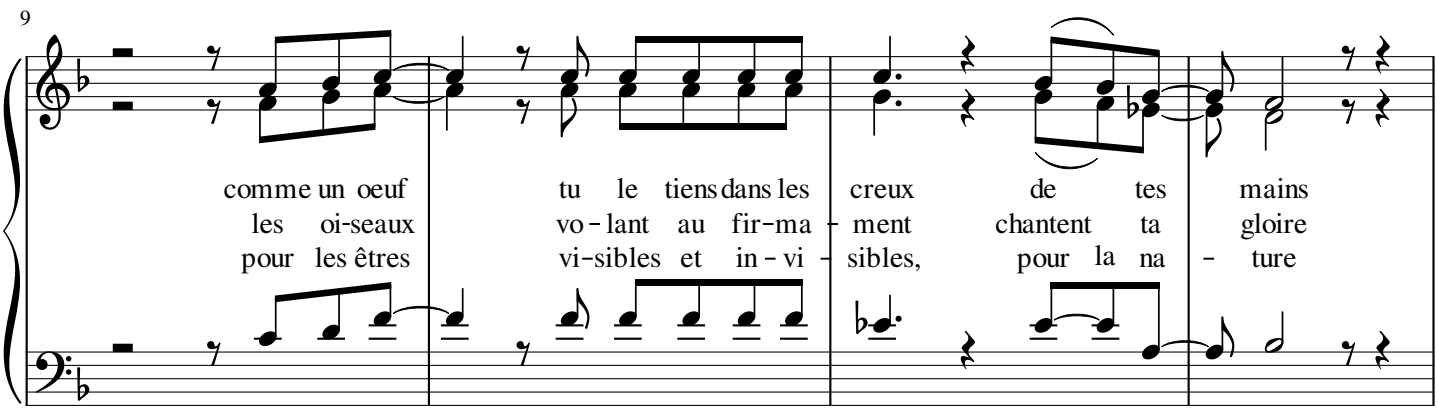


© Choeur des enfants du Congo, 2018

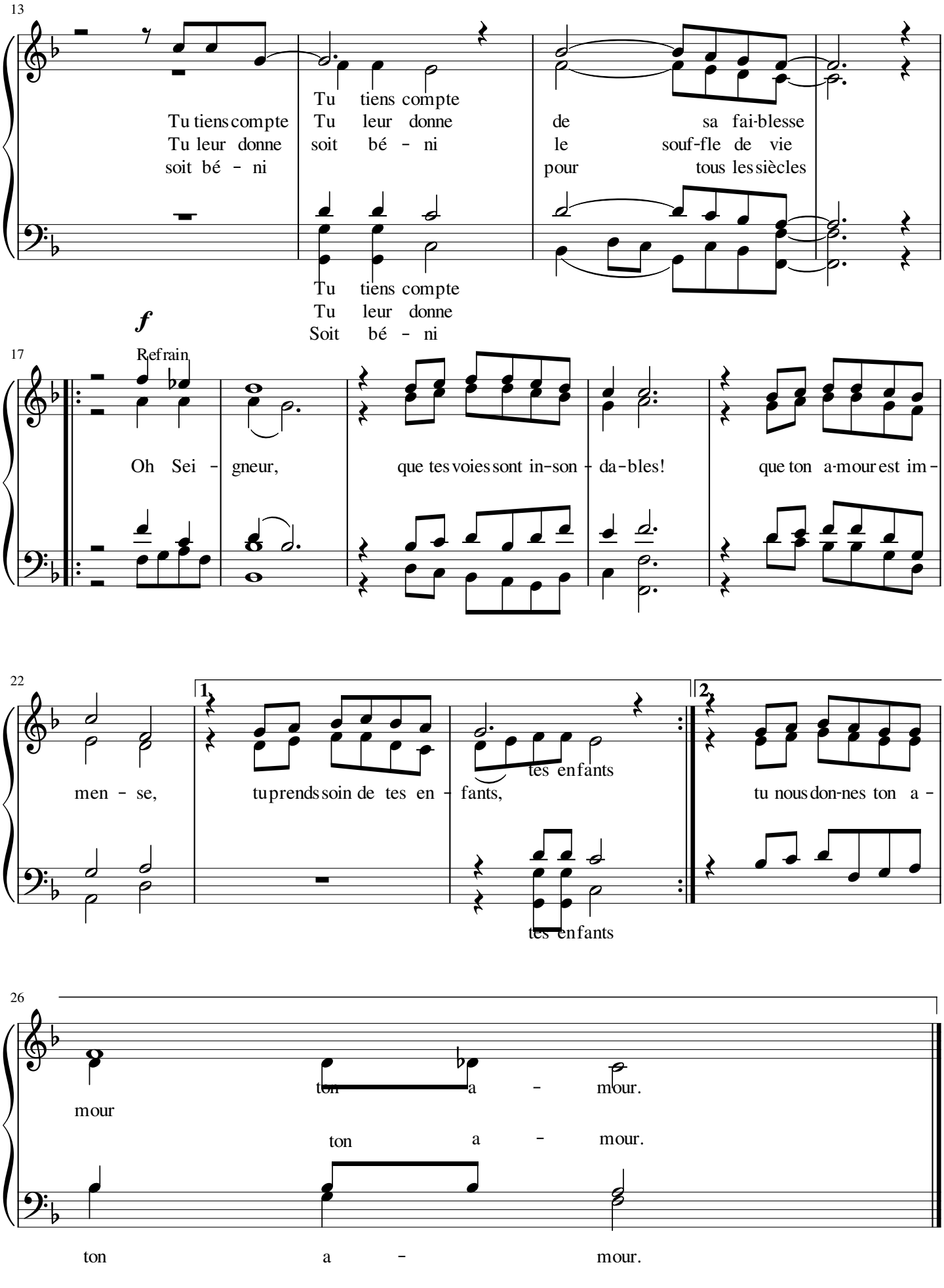



© Choeur des enfants du Congo, 2018

**OH SEIGNEUR, QUE TES VOIES SONT INSONDABLES !**

1/ Oh Seigneur, qui peut sonder tes voies,
qui peut cerner l'immensité de ta volonté?
L'homme, tu le couvre d'amour malgré sa faute,
Comme un oeuf, tu le tiens dans les creux de tes mains
Tu tiens compte de sa faiblesse.

R/ *Oh Seigneur, que tes voies sont insondables!*
*Que ton amour est immense,*
*Tu prend soin de tes enfants*
*Oh Seigneur, que tes voies sont insondables!*
*Que ton amour est immense*
*Tu nous donne ton amour.*

2/ OhSeigneur, toute ta création,
les cieux, la terre, les hommes, les femmes te rendent grâce
Tous les habitants des eaux te proclament
Les oiseaux volant au firmament chantent ta gloire
Tu leur donne le souffle de vie.

3/ Oh Seigneur soit béni pour la Terre
et pour les cieux que tu créa avec sagesse
pour les hommes et les femmes et leurs enfants,
pour les êtres visibles et invisibles, pour la nature.
Soit béni pour tous les siècles.

Fait à Bukavu, le 03 Août 2018à 11h17

© Choeur des enfants du Congo, 2018