LE TEMPS, LE TEMPO…

Les indicateurs de mesures

https://youtu.be/okJ7rpKIegA

RESUME

Il existe deux façons de compter la musique :

- Les mesures binaires (par 2,4,8…)
- Les mesures ternaires (par 3, 6, 9, 12…)

Voici un tableau récapitulatif

Figures de notes

	Figures de temps		Figures de silences	
Nombres de temps	Signes	Dénominations	Signes	Dénominations
4 temps	𝅝	la ronde	𝄻	la pause
2 temps	𝅗𝅥	la blanche	𝄼	la demi pause
1 temps	𝅘𝅥	la noire	𝄽	le soupir
½ temps	𝅘𝅥𝅮	la croche	𝄾	le demi soupir
¼ temps	𝅘𝅥𝅯	la double croche	𝄿	le ¼ de temps

Barres de mesure

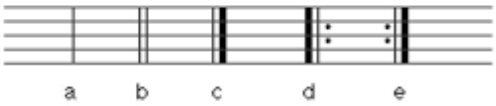

Barres de mesure
a : simple
b : double
c : fin
d : début reprise
e: fin reprise

Indicateurs de temps (carrures)

Nombre de temps	Unité de temps… 𝅝	𝅗𝅥	𝅘𝅥	𝅘𝅥𝅮
Mesures à 1 temps	1/1	1/2	1/4	1/8
Mesures à 2 temps	2/1	2/2	2/4	2/8
Mesures à 3 temps	3/1	3/2	3/4	3/8
Mesures à 4 temps	4/1	4/2	4/4	4/8
Mesures à 5 temps	5/1	5/2	5/4	5/8

SYNTHESE

Les mesures binaires et ternaires

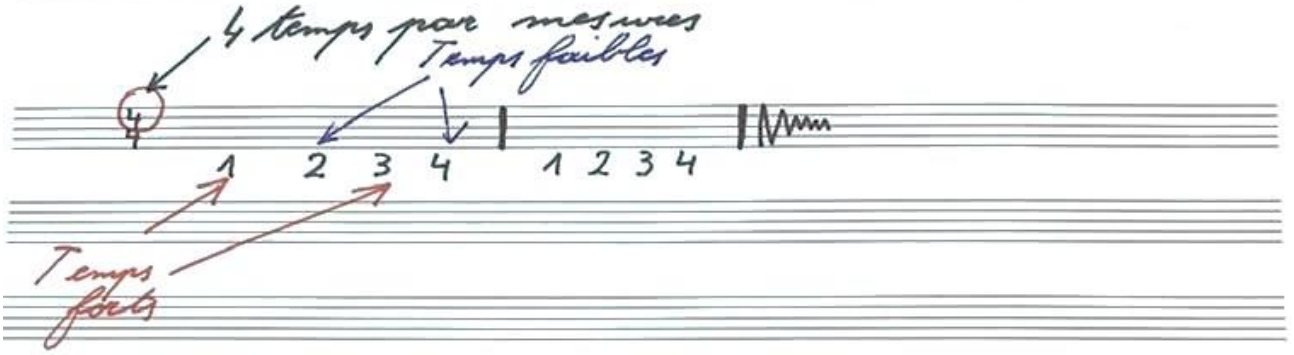

Exercice : Marche sur 4 temps

Pied gauche 1 3
Pied droit 2 4

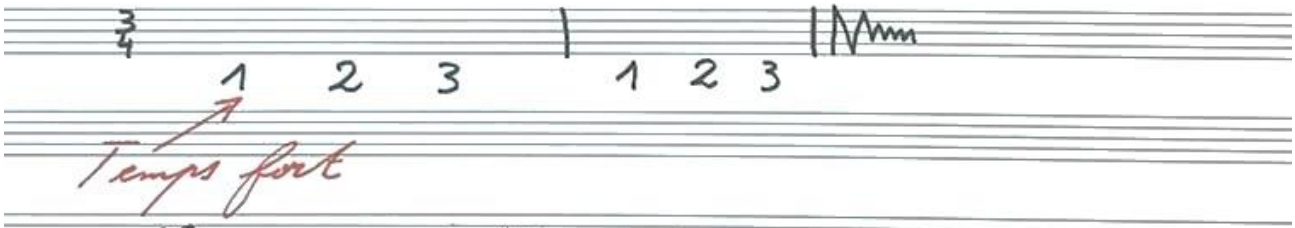

Exercice : Marche sur 3 temps

⚠ Ne tombe pas !

Pied gauche 1
Pied droit 2 3

Faites les exercices rythmiques jusqu'à 1'00 jusqu'à 2'04

https://youtu.be/A6YTHeQz228