# La boîte double carré de Paule (2)

Publié par M-Th carto

15 Septembre 2019

## Bonjour à tous !!!

## II) Le gainage extérieur du corps :

### a) le tissu et le tour :

Préparer une bande de tissu

de largeur : 1,5 + 8 + 1,5 cm

Pour la longueur,

je vous conseille de faire très précisément

le tour du volume avec une bande de kraft.

La mesurer et ajouter 1,5 cm pour le recouvrement.

J'ai trouvé plus discret de commencer comme ci-dessus,

mais tout autre décision est possible.

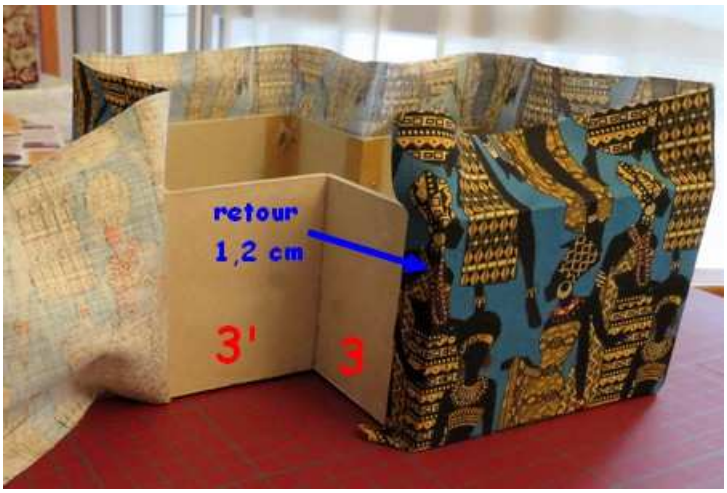


Bien positionner le tissu dans les angles rentrant

en s'aidant du plioir, d'une règle,

d'un pavé de lissage ou autre ...

## b) le dessous :

Seuls les angles rentrants posent problème,

puisqu'il va manquer de la matière.

On va donc poser des rustines avant de coller les réserves :

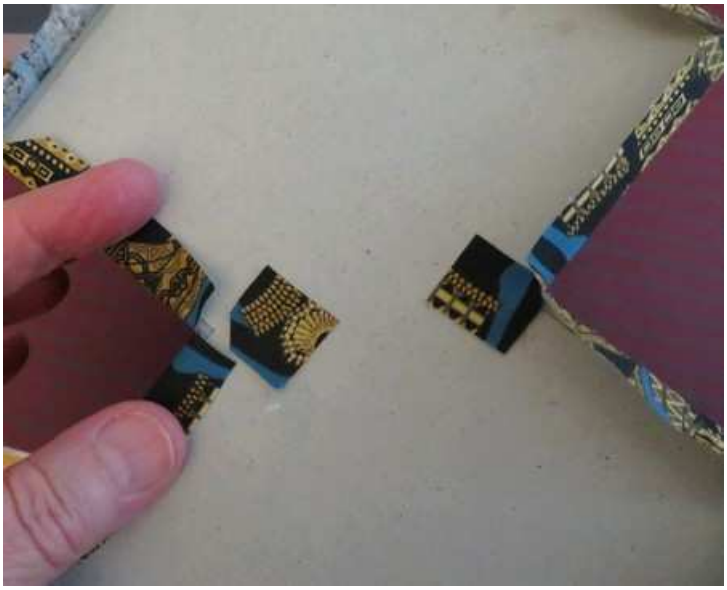

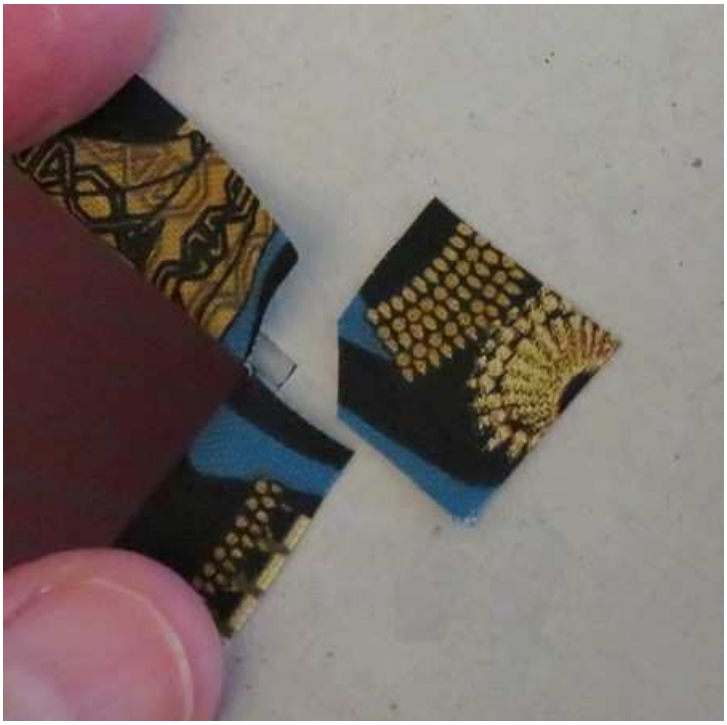

Pour les 6 autres angles,

découpe classique "gainage d'un angle droit".

c) le bord supérieur :

Même remarque pour le bord supérieur.

Le vide dans l'angle :

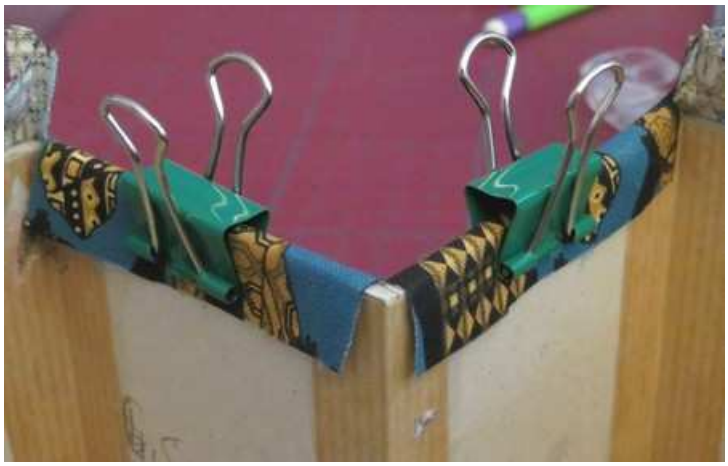

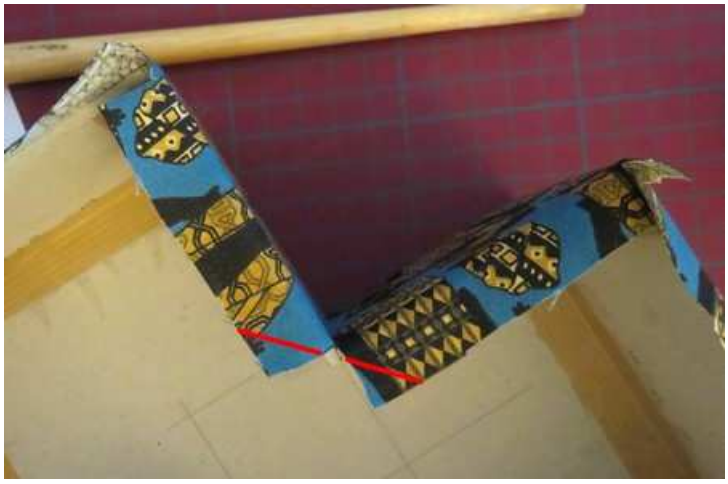

Découpe de la réserve :

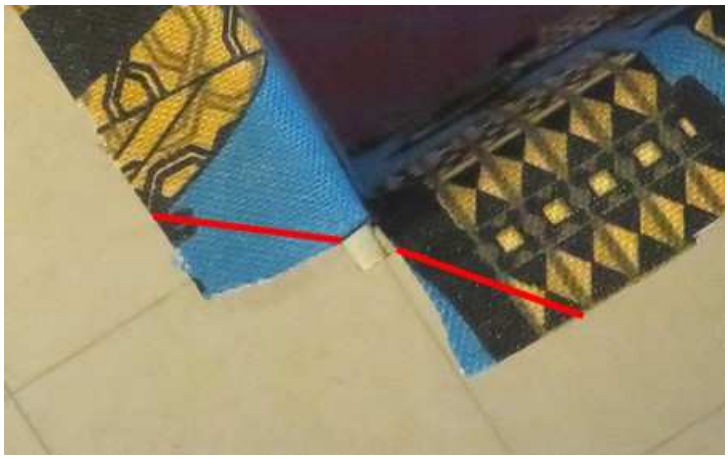

Préparation des rustines :

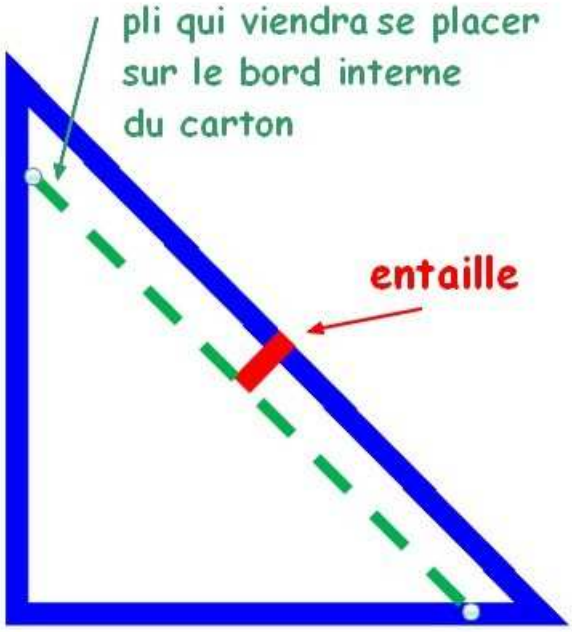


Pose d'une rustine :

Il y a une petite superposition sur l'épaisseur du carton,

au niveau de l'entaille.

Soit vous laissez comme cela en collant bien (débutante !!!),

soit vous donnez un petit coup de lame à 45°

pour enlever les épaisseurs (experte !!!)

L'angle est prêt pour terminer le rembordement :

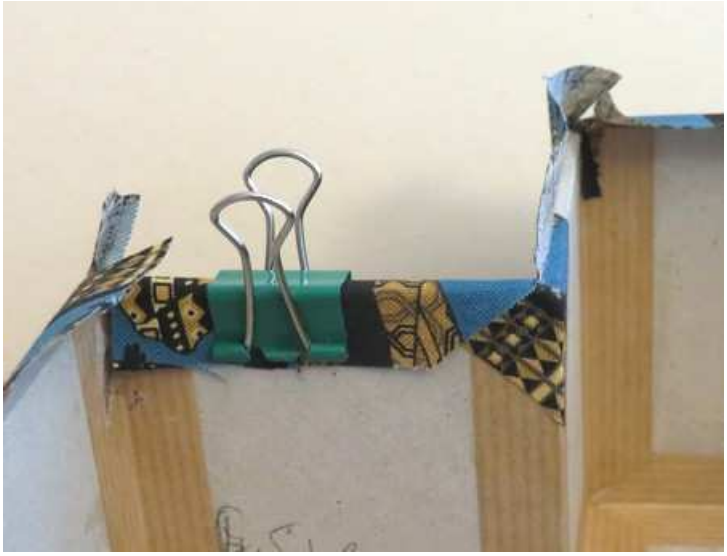

Et voilà le corps terminé :

Bonne lecture ...

A bientôt pour le couvercle ...