COMIC STRIP

Serge Gainsbourg
https://youtu.be/22Uf4-khGAk

Questions :

Ecoute la chanson !

1) De quoi parle la chanson ?

2) En quelle langue est cette chanson ?

3) Quelle est le sujet, le thème de la chanson ?

4) Serge Gainsbourg chante en duo. Avec qui ?

5) Qu'est-ce qu'un « comics trip » en anglais ?

6) Sur quoi se base le compositeur pour écrire sa chanson ?

7) Quel est le rapport de cette chanson avec Stripsody ?

Serge Gainsbourg
Auteur-compositeur-interprète, pianiste, artiste peintre, scénariste, metteur en scène, écrivain, acteur et cinéaste français.
Connu pour sa vie décousue et ses provocations, il est considéré comme l'un des meilleurs chansonniers du XXe siècle et a rencontré de nombreux succès en France comme dans le reste du monde.

TRAVAIL

1) Surligne toutes les onomatopées

Viens petite fille dans mon comic strip
Viens faire des bulles, viens faire des wip
Des clip, crap, des bang, des vlop, et des zip

Shebam, pow, blop, wizz

Je distribue les swings et les uppercuts
Ça fait vlam, a fait splatch, et a fait chtuck
Ou bien bomp, ou humpf, parfois mme pfff

Shebam, pow, blop, wizz

Viens petite fille dans mon comic strip
Viens faire des bulles, viens faire des wip
Des clip, crap, des bang, des vlop, et des zip

Shebam, pow, blop, wizz

Viens avec moi par dessus les buildings
Ça fait whin, quand on s'envole et puis kling
Après quoi je fais tilt, et a fait boing

Shebam, pow, blop, wizz

Viens petite fille dans mon comic strip
Viens faire des bulles, viens faire des wip
Des clip, crap, des bang, des vlop, et des zip

Shebam, pow, blop, wizz

N'aies pas peur bébé agrippe-toi chrack
Je suis le crash, pour te protéger tchlack
Ferme les yeux crack, embrasse-moi smack

Shebam, pow, blop, wizz
Shebam, pow, blop, wizz

Devoirs

- Apprenez les 4 premières phrases
- Dessinez une onomatopée en couleur et mettre votre travail dans votre cahier
- Entraîne-toi à chanter la chanson avec le lien

Karaoké : https://youtu.be/_uPrplsp99w

Comic strip

Serge Gainsboug

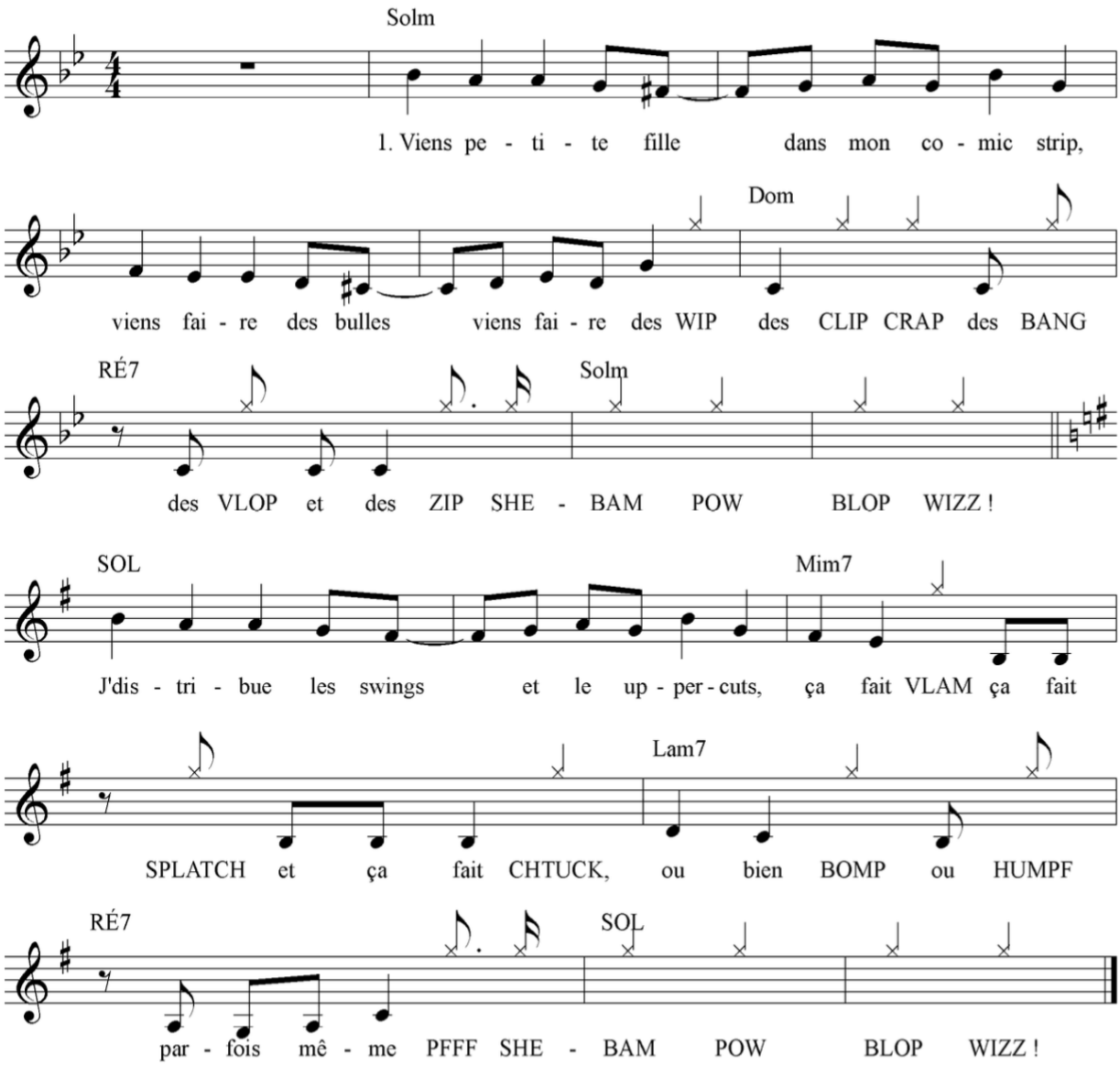

2

Viens petite fille dans mon comic strip
Viens faire des bulles, viens faire des WIP !
Des CLIP ! CRAP ! des BANG ! des VLOP !
et des ZIP !
SHEBAM ! POW ! BLOP ! WIZZ !

Viens avec moi par dessus les buildings
Ça fait WHIN ! quand on s'envole et puis KLING !
Après quoi je fais TILT ! et ça fait BOING !
SHEBAM ! POW ! BLOP ! WIZZ !

3

Viens petite fille dans mon comic strip
Viens faire des bulles, viens faire des WIP !
Des CLIP ! CRAP ! des BANG ! des VLOP !
etdes ZIP !
SHEBAM ! POW ! BLOP ! WIZZ !

N'aies pas peur bébé agrippe-toi CHRACK !
Je suis là CRASH ! pour te protéger TCHLACK !
Ferme les yeux CRACK ! embrasse-moi SMACK !
SHEBAM ! POW ! BLOP ! WIZZ !
SHEBAM ! POW ! BLOP ! WIZZZZZ !